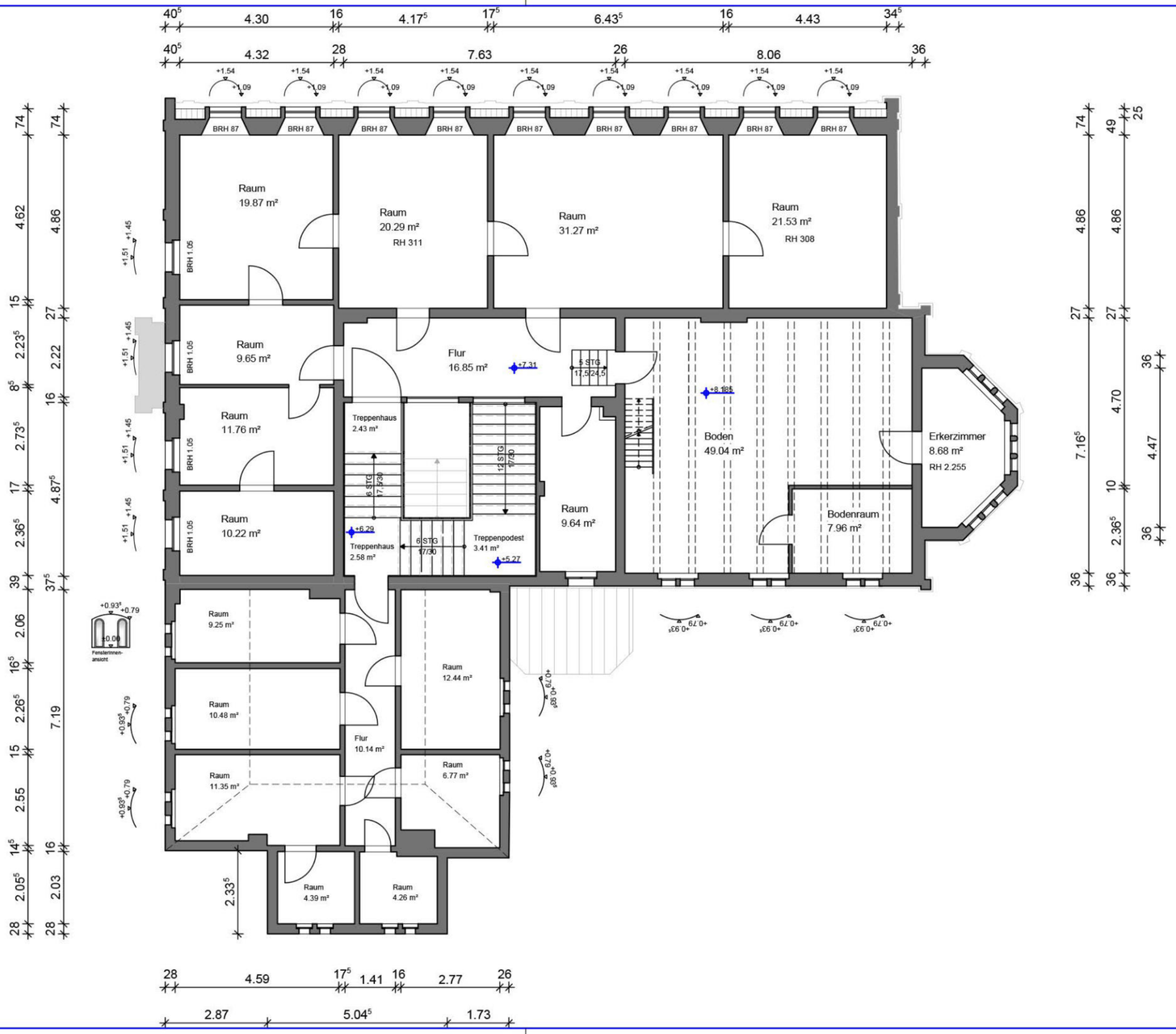

- Beratung
- Planung
- Baubetreuung

Grundriß Dachgeschoß, Bestand

	Projekt: Sanierung und Umnutzung der Villa des Mühlenhofes Bornitzer Weg 01 06729 Elsteraue/ OT Göbitz
Planinhalt: Grundriß Dachgeschoß, Bestand	Maßstab: M 1:100
Datum: 16.12.'08 / Plangr.: 297 x 594	Plannr.: 279/04 / geänd.am:
Unterschrift Bauherr:	Unterschrift Architekt:

H/B = 297 / 584 (0.17m²)

Allplan 2008