

Modulhaus in Holzständerbauweise

Ansichten, Querschnitt, Grundriss
 Maßstab 1:100
 Plangröße A3
 Erstellungsdatum: 24.09.2020

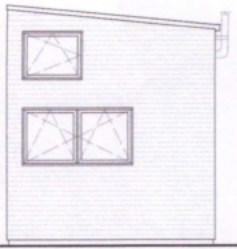
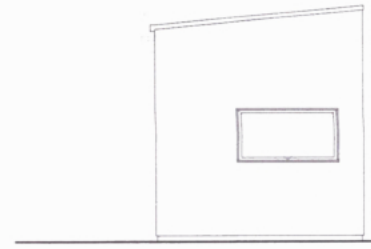
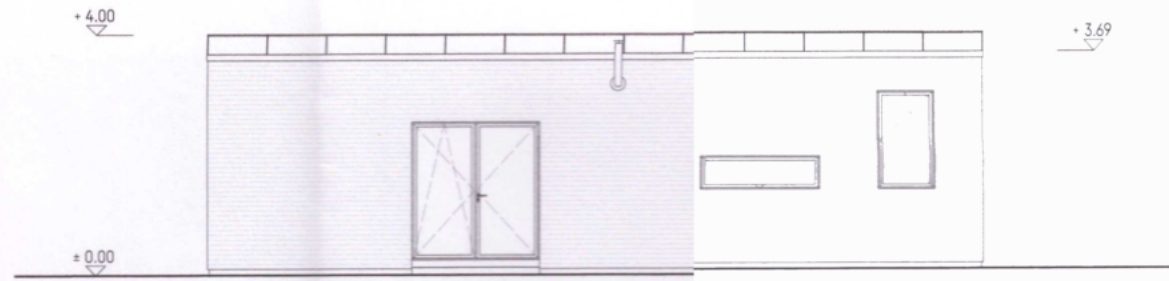

Berechnung Wohnfläche:

Schlafen 8,53m²
 Wohnen/Küche 22,01m²
 Bad 6,82m²

Gesamt: 37,36m²

Die Galerieebene (8,84m²) oberhalb des Schlafraumes wird bei der Berechnung vernachlässigt, da es sich hier um kein Vollgeschoss handelt.

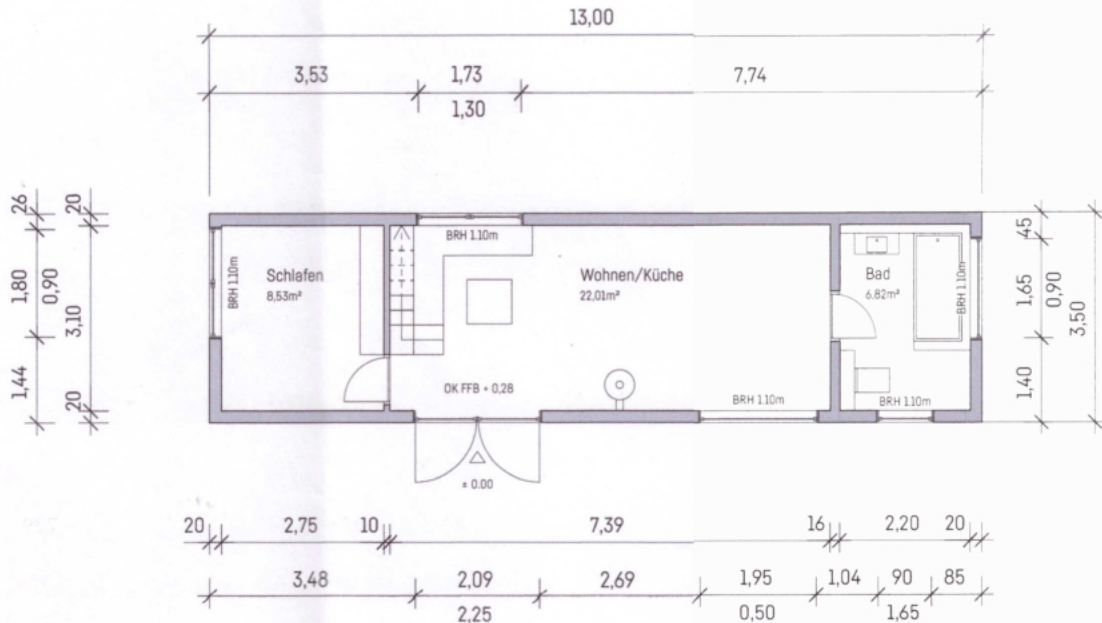

Diese Bauvorlage ist genehmigt und Bestandteil der Baugenehmigung Nr. B 237/20
 der Großen Kreisstadt Eilenburg
 Bauordnungs- u. Gaststättenrecht
 Datum: 06.11.2020

